

### みよしや 東刈谷店

手作りにこだわったお弁当は味  
よし！ボリュームよし！  
注文してから作るので、でき  
たてアツアツです。しかも、防腐  
剤などの添加物は一切使用して  
いないので安全安心。  
また、おはぎ・大福に使用してい  
る自家製あんこは自慢の逸品!!  
ぜひご賞味ください。

- 刈谷市松栄町1-15-10
- ☎0566-24-3448
- 🕒8:00~15:00
- 📅休 月・木曜日
- 🅑有 (6台)



みよしやH.P



野田・東刈谷で食べる

# テイクアウトも!

壺と炭の遠赤外線効果で  
じっくりと時間をかけて  
焼き上げています。  
スイーツ感覚で食べる  
甘甘蜜蜜の焼き芋です。  
コーヒー(紅茶)と一緒に  
どうぞ。

- 刈谷市場割町2丁目4-8
- 🕒12:00~18:30
- 📅休 日・月・水・金曜日  
※夏期6~8月は休業いたし  
ます。(芋の入荷状況により  
多少前後いたします)
- 🅑有 (2台)



▲つぼやきいも紅  
Instagram



### つぼやきいも 紅



日本のエジソン!  
かとうよごろう  
加藤与五郎  
展示室

地域密着観光情報誌

# 刈谷 じゃん!

刈谷市マスコットキャラクター  
「かつなりくん」

野田・東刈谷特集号  
+フローラルガーデンよさみ

いこいテラス



刈谷市

ココ

## 刈谷駅前 観光案内所

KARIYA TOURIST INFORMATION

観光案内、イベント情報など刈谷のことなら何でも分かる便利スポット  
です!観光パンフレットも盛りだくさん。休憩スペースや携帯充電、  
KARIYA FREE Wi-Fiなどの無料サービスも充実しています。



**住所** 刈谷市相生町1丁目1番地6 刈谷市産業振興センター1F  
**定休日** 毎月第2水曜日・年末年始  
**営業時間** 10:00 ~ 18:00  
**電話** 0566-45-5833  
**駐車場** 隣の市営相生駐車場を  
ご利用ください(有料)

刈谷駅前観光案内所

## 無料レンタサイクル



気の向くままの観光に便利な電動アシスト自転車。その軽  
快さを是非体感してみてください。ノーバンク仕様のタイヤ  
でパンクの心配もありません!  
※フル充電でおよそ30km ~ 40km走行可能です。  
※身分証明書の提示、1,000円の保証金をお預かりします。問題がなければ、  
利用後に返却します。

## お土産販売

お菓子などの刈谷土  
産や、かつなりくん  
グッズを多数販売!  
帰省、出張のお土産  
に最適です。



## KARIYA FREE Wi-Fi

スマートフォンやタブレ  
ットでメールアドレスやSNS  
アカウントを登録するこ  
とで、インターネットを無料  
でご利用いただけます。

野田八幡宮



野田八幡宮で  
御朱印集めも!

クライミングジム ルナ



## P.2-3/ 野田・東刈谷 @ こんなところ!

野田・東刈谷のMAP・地理・歴史 ほか

## P.4-5/ 野田・東刈谷 @ 見る

長い歴史を持つ厳かな野田八幡宮  
日本のエジソン! 加藤与五郎展示室 ほか

## P.6-7/ 野田・東刈谷 @ 遊ぶ・学ぶ

南部生涯学習センター・野田公園・クライミングジムルナ・  
キャッチネットワーク・フローラルガーデンよさみ

## P.8-11/ 野田・東刈谷 @ 食べる

ラーメン・和食・洋食・パン・スイーツまで  
野田・東刈谷の美味しいお店をご紹介します!



街あそび発見  
歴史とグルメの街



# の だ ひがし かり や 野田・東刈谷はこんなところ

## 地理

野田・東刈谷地区は刈谷市の南東部に位置し、知立市および安城市に隣接しています。エリア内をJR東海道本線が横断し、野田新町駅と東刈谷駅があります。特に東刈谷駅は安城市のコミュニティバス「あんくるバス」、知立市の「ミニバス」が乗り入れており、安城市西部・知立市南部の玄関口ともなっています。

国道23号線、419号線や県道岡崎刈谷線もエリア内をっており、車でのアクセスに便利な土地です。また、刈谷市内でも人口が多い地区で、県道岡崎刈谷線沿いは多くの商業施設や飲食店が並ぶ賑やかなエリアです。

## 歴史

野田・東刈谷エリアは縄文時代から人が住んでいたエリアで、7世紀に創建されたといわれる野田八幡宮が鎮座します。

このあたりは江戸時代初期は刈谷藩領でしたが、元禄15年(1702)には幕府領となりました。宝永7年(1710)には刈谷藩領に戻りましたが、寛政4年(1792)には陸奥福島藩領となり、明治2年(1869)には重原藩領となりました。

明治22年(1889)町村制施行により野田村が発足。明治39年(1906)小垣江村、半高村、高棚村、榎前村の一部と合併し、依佐美村が発足。野田村は廃止されました。

昭和30年(1955)には依佐美村が分割され、旧・野田村の地域は刈谷市に編入されました。

## アクセス

JR東海道本線の野田新町駅や東刈谷駅があるほか、刈谷市公共施設連絡バス「かりまる」の3路線が地区内を巡っています。

誰でも乗車無料!

刈谷市公共施設連絡バス「かりまる」

- 運動公園・東刈谷線
- 小垣江・依佐美線
- 東刈谷・逢妻線

「かりまる」時刻表



アクセス後、路線をお選びください。

- |                             |                            |                               |
|-----------------------------|----------------------------|-------------------------------|
| 1 野田八幡宮                     | 8 フローラルガーデンよさみ (依佐美送信所記念館) | 15 じゃんご 東刈谷店                  |
| 2 昌福寺                       | 9 自家製麺ら〜めん かり屋             | 16 いこいテラス                     |
| 3 南部生涯学習センターたんぼぼ (加藤与五郎展示室) | 10 あげは。                    | 17 カフェ シュエット                  |
| 4 加藤与五郎家跡                   | 11 らーめん みそ膳                | 18 プーランジェリーパンミー               |
| 5 野田公園                      | 12 愛光屋花心亭                  | 19 ソフトフランスパン専門店 PAIN DE PARIS |
| 6 クライミングジム ルナ               | 13 鮫乃三太                    | 20 菓子工房 みやこ                   |
| 7 キャッチネットワーク                | 14 K-パックル                  | 21 みよしや 東刈谷店                  |
|                             |                            | 22 つぼやきいも 紅                   |

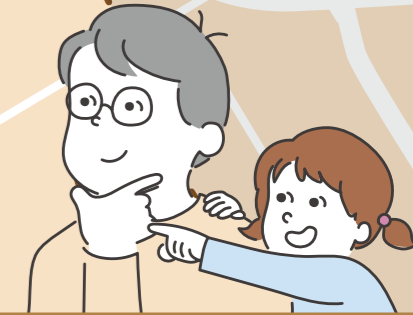

- 『かりまる』運動公園・東刈谷線
- 『かりまる』小垣江・依佐美線
- 『かりまる』東刈谷・逢妻線



# 野田 東刈谷で 見る



野田  
P.3  
MAP  
1



正安2年(1300)の棟札に、白鳳5年(676)大市郷(オオイチゴウ)今留丘(イマルノオカ)に創建され、今留明神・物部氏の祖先を祀ったとあります。むかしから武の神として武人からの信仰があつく、歴代の刈谷藩主、福島藩主にあがめられ、とくに福島藩主の板倉氏は三河領内の総氏神として崇拜しました。境内の森は「今留の森」として地域の人々の憩いの場所となっています。

## 野田史料館



野田八幡宮の境内に昭和56年(1981)に地域住民によって設立されました。野田八幡宮の宝物類、野田村役場保存の古文書類約5000点が保管・展示されています。

野田八幡宮の宝物としては、刈谷城主水野勝成奉納の兜や昔の雨乞笠おどりの太鼓などが展示されています。(令和4年3月末現在、刈谷市歴史博物館に貸出中)

開館 毎月第1日曜日と15日、毎月第4土曜日の午前中

## 野田雨乞笠おどり



雨乞いの儀式として伝統を誇る行事で、2人1組の踊り手が雨乞唄と采配にあわせて太鼓を打ちながら踊ります。また、ホラ貝にあわせて踊る所作は趣があります。

昭和54年(1979)に地元から復活の機運が盛り上がり、地域の若者と踊りを知るお年寄りにより復活しました。これを機に、昭和55年(1980)3月15日に「野田雨乞笠おどり保存会」が結成され、昭和59年(1984)8月7日に刈谷市無形民俗文化財に指定されました。

開催 毎年8月下旬



① 刈谷市刈谷市野田町東屋敷62  
② 0566-23-8649(野田八幡宮)  
③ 刈谷市公共施設連絡バス「かりまる」運動公園・東刈谷線、小垣江・依佐美線「たんぼぼ」下車徒歩2分

昌福寺  
P.3  
MAP  
2



応永15年(1408)の創建で、承応元年(1652)に浄土宗に転じ、寿永山昌福寺と改められました。寛政の一揆の発端となった寺参会が小垣江専称寺とともに開かれたことで知られます。境内には加藤与五郎の墓のほか、日本ビクターの元副社長でVHSビデオの開発の陣頭指揮にあたった「ミスターVHS」こと高野鎮雄氏の墓があります。

① 刈谷市野田町西屋敷2-1  
② 0566-21-0791  
③ JR東海道本線「野田新町」(南口)から徒歩5分  
・刈谷市公共施設連絡バス「かりまる」小垣江・依佐美線「野田新町駅南口」下車徒歩5分

## 加藤与五郎展示室 (南部生涯学習センター たんぼぼ内)

P.3 MAP 3



日本の  
エジソン!



刈谷市の名誉市民であり、フェライト磁石(酸化金属磁石)、フェライト製コア(酸化金属磁心)、アルミナ(酸化アルミニウム)などを発明し、「フェライトの父」と呼ばれる加藤与五郎博士の功績などを紹介している展示室です。

### 加藤与五郎とは?

加藤与五郎博士は明治5年、現在の刈谷市野田町に生まれました。8才で母親を亡くしましたが、幼い妹の面倒を見ながら勉強に励み、15才で小学校の教師になりました。その後、現在の同志社大学に入学し、化学を勉強しました。さらに国立学校の教師を目指し、現在の京都大学を31才で卒業しました。卒業後、京都大学時代に知り合ったアメリカのA. A. ノイス教授の招きで渡米し、マサチューセッツ工科大学で電気化学を研究しました。2年後アメリカから帰国し、現在の東京工業大学の教授となりました。昭和4年、57才のときに武井武博士とフェライトの研究を開始し、翌年にフェライト論文発表・特許申請をしました。その後、昭和42年に95才で亡くなるまで日本の工業の振興に尽くし、教育者としても後進の指導にあたりました。

### フェライトとは?

フェライトとは酸化鉄を主原料とするセラミックの総称で、フェライト磁石として幅広く用いられています。電化製品や刈谷市の主要産業である自動車産業には欠かせないものであり、現在の科学技術がここまで発展したのはフェライトの発明があったからだとされています。

- ① 刈谷市野田町西田78-2 南部生涯学習センターたんぼぼ内
- ② 9:00~21:00
- ③ JR東海道本線「野田新町」(南口)から徒歩15分  
・刈谷市公共施設連絡バス「かりまる」運動公園・東刈谷線、小垣江・依佐美線「たんぼぼ」下車すぐ
- ④ 有(一般車55台、身体障害者用2台)
- ☎ 0566-62-8555
- 📅 月曜日/年末年始(12/29~1/3)



## 加藤与五郎生家跡

P.3 MAP 4



フェライトの父、日本のエジソンともいわれる加藤与五郎博士の生家跡です。昭和41年、94才のときに生家跡に顕彰碑が建立され、95才で永眠したあと妻のトラさんと共に野田町の昌福寺で安らかに眠っています。生家跡は母校である双葉小学校の児童たちが定期的に清掃を行っているほか、毎年秋には顕彰祭が営まれており、各界で活躍しているかつての教え子たちも刈谷を訪れています。加藤与五郎博士が母校の生徒たちのために奨学金を贈っていた遺志を、「加藤科学振興会」が受け継ぎ、市内7つの小中学校で毎年3月に「加藤与五郎賞」の表彰を行っています。刈谷市では小中学生による創意工夫や自由研究が全国でもトップクラスの賞を受賞しており、小学生による発明クラブが活発に活動するなど、与五郎博士の遺志が現在まで受け継がれています。

- ① 刈谷市野田町西屋敷139-2ほか
- ② JR「野田新町」駅下車徒歩約10分
- ③ 加藤与五郎展示室より徒歩10分



# 野田 東刈谷で 遊ぶ 学ぶ

## クライミングジム LUNA

## キャッチネットワーク

### P.3 MAP 3 南部生涯学習センター たんぽぽ



南部生涯学習センターは、南部地区の生涯学習の拠点として一人ひとりが心豊かで、生きがいのある充実した人生をおくるための自発的な学習の場と機会を提供する施設です。館内には研修室や多目的ホール、読書コーナー、加藤与五郎資料室などがあります。

- 📍 刈谷市野田町西田78-2
- 🕒 9:00~21:00
- 📞 0566-62-8555
- 🗓️ 月曜日 / 年末年始(12/29~1/3)
- 🚶 JR野田新町駅(南口)から徒歩15分
- 🚌 刈谷市公共施設連絡バス「かりまる」運動公園・東刈谷線・小垣江・依佐美線「たんぽぽ」下車すぐ
- 🅑 有(55台、身体障害者用2台)

### P.3 MAP 5 野田公園



野球グラウンドとお子様向けの遊具がある街区公園で、市民の憩いの場となっています。夏には盆踊り大会の会場にもなります。

- 📍 刈谷市東刈谷町2丁目14
- 🅑 有(44台、身体障害者用2台)



ボルダリングは、老若男女問わず楽しめるスポーツで、運動が苦手な方でも楽しめます。ハシゴを登る感覚で楽しむことができます。登り方などはスタッフが丁寧に教えてくれますよ。

- 📍 刈谷市東刈谷町1-9-6
- 🕒 9:00~23:00(木曜以外の平日・祝日)
- 📞 0566-91-3312
- 🗓️ 不定休
- 🕒 9:00~19:00(木曜)
- 🅑 有(20台)
- 🕒 10:00~23:00(土曜)
- 🕒 10:00~21:00(日曜)



刈谷市に本社を置くケーブルテレビ会社で、刈谷市、安城市、高浜市、知立市、碧南市、西尾市をサービスエリアとしています。地域密着メディアとして、本社社屋には地域の皆さまに役立てよう、市民ゾーンを設けています。市民ゾーンには、カフェを併設した開放的なラウンジスペースのほか、スタジオ見学スペースを備えています。スタジオ見学スペースでは、皆さまに放送をお届けしている実際の設備をご覧いただけます。また、壁面では、キャッチエリア各市の名所やイベントなどをイラストで紹介していますので、訪れたことのある場所を探してみるのもいいかもしれませんね。※令和4年3月末現在、「市民ゾーン」は、新型コロナウイルス感染拡大防止のため、利用を休止しております。

- 📍 刈谷市野田町大ヒゴ1
- 📞 0120-2-39391 (9:00~19:00)
- 🅑 有(10台)

# フローラルガーデンよさみ



- 📅 夏に見られる！  
依佐美送信所記念館の南東のひまわり畑
- 🌸 季節の花が咲くイングリッシュガーデン
- 🌵 巨大なサボテンをバックに！サボテン温室



刈谷市の南部、高須町にあり、四季を通じて様々な花を楽しむことができる公園です。公園内には市民に人気のウォーキングコース、イングリッシュガーデン、温室、多目的広場、遊具広場、ミニSL広場などがあります。その中でも遊具広場は、小さい子ども向け、大きい子ども向けとエリア分けされているので安心して遊ぶことができます。また、全長250メートルの線路があるミニSLは本格的で、乗るのはもちろん見るだけでも楽しめます。その他、園内には依佐美送信所記念館もあります。毎月第一日曜日には、「よさみガーデンマルシェ」が開催されています。

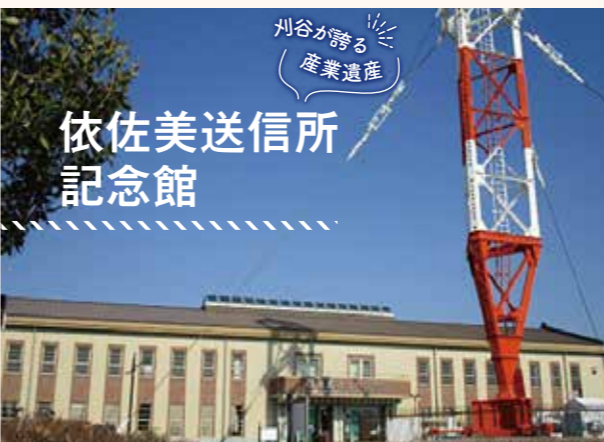

## 依佐美送信所記念館

刈谷が誇る産業遺産



青空に映える、赤と白の鉄塔！

依佐美送信所で使用していた通信機器などを展示した記念館です。



## 鉄塔跡

依佐美送信所の無線鉄塔跡。依佐美送信所記念館横のものを含めて、全部で8か所あるうち、7か所には刈谷市の木であるクスノキが2本ずつ植えられています。



見晴らしのいい田んぼが広がる風景の中に、ポツンと寄り添う2本のクスノキ

## 共通Information

- 📍 フローラルガーデンよさみ
- 📍 依佐美送信所記念館
- 📍 鉄塔跡

- 📍 刈谷市高須町石山2番地1
- 📞 0566-29-4330
- 🕒 公園 24時間
- 🏢 管理棟および記念館 9:00~17:00
- ☕ カフェ 9:30~16:30
- 🗓️ 公園 年中無休
- 🏢 管理棟および記念館 月曜日(祝日の場合は翌日)・年末年始
- 🅑 無料
- 🚌 刈谷市公共施設連絡バス「かりまる」小垣江・依佐美線「フローラルガーデンよさみ」下車すぐ
- 🅑 有(98台)



## 自家製麺ら〜めん かり屋

自家製麺と深みのある魚介スープをベースとした無添加無化調の美味しいと評判のラーメン店です。トッピングにはかつなりくんのナルトも。店名の通り刈谷愛にあふれています。

- 📍 刈谷市松栄町2丁目10-2
- ☎ 090-9906-6525
- 🕒 昼 / 11:30~15:00 (L.O.14:30)
- 🌃 夜 / 18:00~22:00 (L.O.21:30)
- 🔥 火・木曜日(夜)
- 🅐 有(専用駐車場5台、昼は店舗前共同)



▲ かり屋  
Instagram



# 食べる

## 野田・東刈谷で



新型コロナウイルスの感染拡大状況により、営業時間が変更となる場合があります。記載は通常時の営業時間です。

## 愛光屋花心亭

昭和40年創業の寿司割烹愛光屋花心亭は地元三河湾で獲れる新鮮な魚介を使った和食料理を提供しています。三河一色直送のうなぎ料理は絶品なので、店主おすすめのひつまぶしをご賞味ください。漬物バイキングも好評で常時20種類が食べ放題です。

- 📍 刈谷市野田町六地藏42
- ☎ 0566-24-1543
- 🕒 昼 / 11:30~14:00 (L.O.13:45)
- 🌃 夜 / 17:00~22:00 (L.O.21:30)
- 🔥 水・第2火曜日
- 🅐 有(25台)



▲ 花心亭HP



## あげは。

地元、三河産の食材を使い、何度食べても飽きのこない、体にやさしい味を目指したラーメンです。「たくさんの方に支えていただき、おかげ様でオープンしてから23年が経ちました。これからもよろしくお願いたします。」と店長さん。

- 📍 刈谷市末広町2-3-6
- ☎ 0566-55-3744
- 🕒 昼 / 11:30~14:00頃
- 🌃 夜 / 18:00~22:00頃
- ※ スープがなくなり次第、閉店となります。
- 🔥 不定休
- 🅐 無



カレーラーメン、  
カレーうどんが  
大人気!

## すしのさんた 鮭乃三太

自慢はふっくら焼穴子。あら塩で食べてよし、たれをつけ海苔を巻いて食べてよし。地魚を多く仕入れ豊富なネタの数。ぜひご賞味ください。

- 📍 刈谷市板倉町2丁目2-10
- ☎ 0566-21-8821
- 🕒 昼 / 11:00~13:30 (L.O.13:00)
- 🌃 夜(月~土) / 17:00~22:00 (L.O.21:30)
- 🌃 夜(日) / 17:00~21:00 (L.O.20:30)
- 🔥 火・水曜日
- 🅐 有(3台)



▲ 鮭乃三太  
Instagram



## ら〜めん みそ膳

約17種類のラーメンからお好きな1杯を!! トッピングやセットなども充実しており、お気に入りの1杯が見つかるはず! 各種ギョーザや唐揚げなどのサイドメニューも豊富なお店です。水〜金は生中が1杯360円なのでお見逃しなく!

- 📍 刈谷市東刈谷町2-1-3
- ☎ 0566-22-8355
- 🕒 昼 / 11:00~15:00 (L.O.14:50)
- 🌃 夜 / 17:00~22:00 (L.O.21:40)
- 🔥 月・火曜日
- 🅐 有(15台)



▲ みそ膳HP



## K-パックル

沢山飲んで、沢山食べる! 『肉×酒』の贅沢時間を楽しむことができます。店内は落ち着いた雰囲気、完全個室からカウンター席まで幅広い用途で利用できます。ランチやテイクアウトも人気です。また、店内は感染予防対策を徹底しておりますので、安心して利用できます。

- 📍 刈谷市野田町馬池3-4
- ☎ 0566-93-2929
- 🕒 11:00~22:30 (L.O.22:00)
- 🔥 水曜日
- 🅐 有(22台)



▲ K-パックルHP





## じゃんご 東刈谷店

東刈谷駅徒歩5分にある茹であげパスタ専門店。50種類以上のパスタがあり、味の種類も豊富です。ランチタイムにはドリンクサービスあり。  
ファミリーからお一人様まで大歓迎！

- 📍 刈谷市東刈谷町1丁目21-14
- ☎ 0566-23-5104
- 🕒 昼/11:00~16:00 (L.O.15:30)  
夜/17:00~22:15 (L.O.21:30)
- 📅 水曜日
- 🚗 有(16台)



▲ じゃんご Instagram

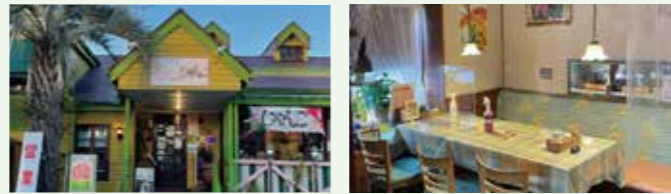

## 野田・東刈谷で食べる

パン・スイーツ  
パスタ  
カフェ

## ブーランジェリー パンミー

創業28年、地域に愛されるパン屋。老若男女、好みのパンを提供し、定番のパンから総菜、スイーツ系まで100種類以上のパンを用意。厳選した素材、仕込みから焼き上げまで手間ひまかけて丁寧に手作りしたパンをぜひ一度ご賞味ください。

- 📍 刈谷市板倉町3丁目6-1
- ☎ 0566-24-3883
- 🕒 8:00~19:00
- 📅 月・火曜日
- 🚗 有(8台)



## いこいテラス

小さなお子様から、幅広い世代の方まで安心して来ていただけるお店を目指し、“無添加”“無着色”“減農薬”にこだわった心とからだに優しい和カフェ。ふと立ち寄れる「いこいの場」で、日本茶、自家焙煎コーヒー、自家製スイーツなどをお楽しみください。

- 📍 刈谷市野田町沖野61-13
- 🏠 ハッピーハウスⅡ 1F
- ☎ 0566-87-0378
- 🕒 平日カフェタイム、土曜限定モーニング 9:00~11:00 (L.O.10:30)  
ランチタイム 11:00~14:00 (L.O.13:00)  
スイーツカフェタイム 13:30~17:00 (食事L.O.16:00、ドリンクL.O.16:30)
- 📅 日・月曜日
- 🚗 有(13台)

いこいテラス HP



## ソフトフランスパン専門店 PAIN DE PARIS

黄色の窓のパン屋さん。全長約60cmの他にはないソフトフランスパンの専門店です。外はもちもち中はふわっとしてほんのり甘みがあり、焼けばカリッと中はふんわり、フランスパン特有の香ばしさがとても美味しいソフトフランスパンのお店です。

- 📍 刈谷市板倉町1-6-6 エンゼルハイム1F
- ☎ 0566-87-0093
- 🕒 9:00~18:00 ※売り切れ次第閉店となります。
- 📅 月・火曜日
- 🚗 有(3台)

パンデパリス Instagram



## カフェ シュエット

ヨーロッパの街角にあるような外観のカフェ。アンティーク調の店内は中世ヨーロッパを感じられる落ち着いた雰囲気です。モーニング、ランチ、手作りスイーツを楽しむことができます。

- 📍 刈谷市東刈谷町1-14-1
- ☎ 0566-45-6628
- 🕒 8:00~17:00 (L.O.16:30)
- 📅 火曜日
- 🚗 有(25台)



▲ カフェシュエット Instagram



## 菓子工房 みやこ

季節のうつろいをお菓子にこめて。原材料を吟味した和生菓子は季節にあわせて変わっていきます。ぜひお楽しみください。北海道産小豆を昔ながらの製法でじっくり炊き込んだ羊かんも人気です。「野田八幡宮」(P.4掲載)の境内の森にちなんだ銘菓「今留の森」は、手土産にもおすすめです。

- 📍 刈谷市野田町新上納131-13
- ☎ 0566-22-0062
- 🕒 8:00~19:00
- 📅 木・第3月曜日
- 🚗 有(3台)

